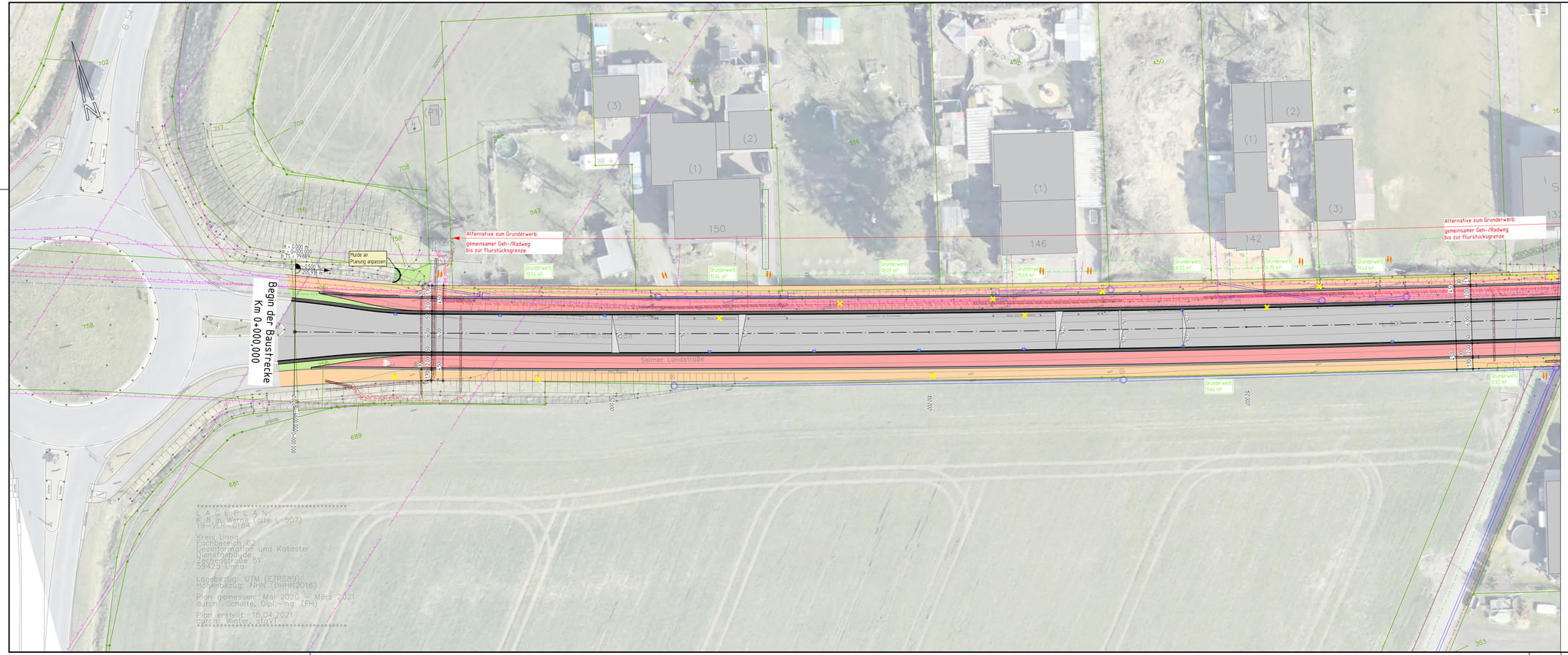

Zeichenerklärung

- Fahrbahn (Grundausbau)
- Fahrbahn (Deckensanierung)
- Radweg Betonsteinpflaster 10/20 rot ohne Fase
- gemeinsamer Geh- Radweg Betonsteinpflaster Herbstlaub
- Gehweg Betonsteinpflaster 20/10 grau
- Sicherheitstrennstreifen Betonsteinpflaster anthrazit 10/10
- Trennstreifen Betonsteinplatte 30/30 weiß
- Parkstand Betonsteinpflaster 40/40 anthrazit
- Wartebereich Bushaltestelle, Betonsteinpflaster 10/20 Schwarz/weiß
- Fahrbahn Betonsteinpflaster Ellebogenverband 20/30 rotstichig / bunt
- Grünfläche

- Neigungsbrechpunkt mit Angabe von Ausrundungshalbmesser, Tangentenlänge, Stichhöhe, Bau-km, Höhe Tangenschnittpunkt
- Längsneigung und Abstand zum nächsten Tangentenschnittpunkt
- q % Querneigung
- gepl. od. auf neue Höhe gesetzter Straßenablauf
- Abbruch vorh. Ausstattung (Straßenabläufe, etc.)
- vorh. Kanal
- Stützwand
- Wartehaus Bushaltestelle
- Stellflächen Fahrräder
- Mülleimer
- Baumpflanzung
- Baumbestand
- Gräser / flache Bepflanzung

Versorger vorh.

- GAS Gasleitung
- E Stromleitung
- LB Straßenbeleuchtung
- W Wasserleitung
- F Fernmeldeleitung

Hinweise:

Die dargestellten vorhandenen Versorgungsanlagen sind aus den von den Versorgungsunternehmen zur Verfügung gestellten Planunterlagen (teilweise unmaßstäblich und ohne Einmessungen) übernommen worden. Die genaue Lage/Höhe ist in der Örtlichkeit durch Querschläge festzustellen.

VORPLANUNG

Rev.	Art der Änderung	Datum	bearb.	gepr.
4				
3				
2				
1				

Erstmals verteilt am:

FISCHER TEAMPLAN
Kreative Ingenieurleistungen für eine intakte Umwelt
www.fischer-teamplan.de · info@fischer-teamplan.de

Auftraggeber: Kreis Unna

Projekt: Sanierung der Kreisstraße K8 und K19

Darstellung: Lageplan

Bearb.	Juni 2023	SCHT	Maßstab: 1:250	Auftraggeber:
Gez.	Juni 2023	SCHT		
Gesehen:			Plan Nr.: 22723 / 10315193	
			Blatt Nr.: 1	
			Blattgröße: 420x1189	den .....

Urlabzug 20.09.23

10315193